FARSUND

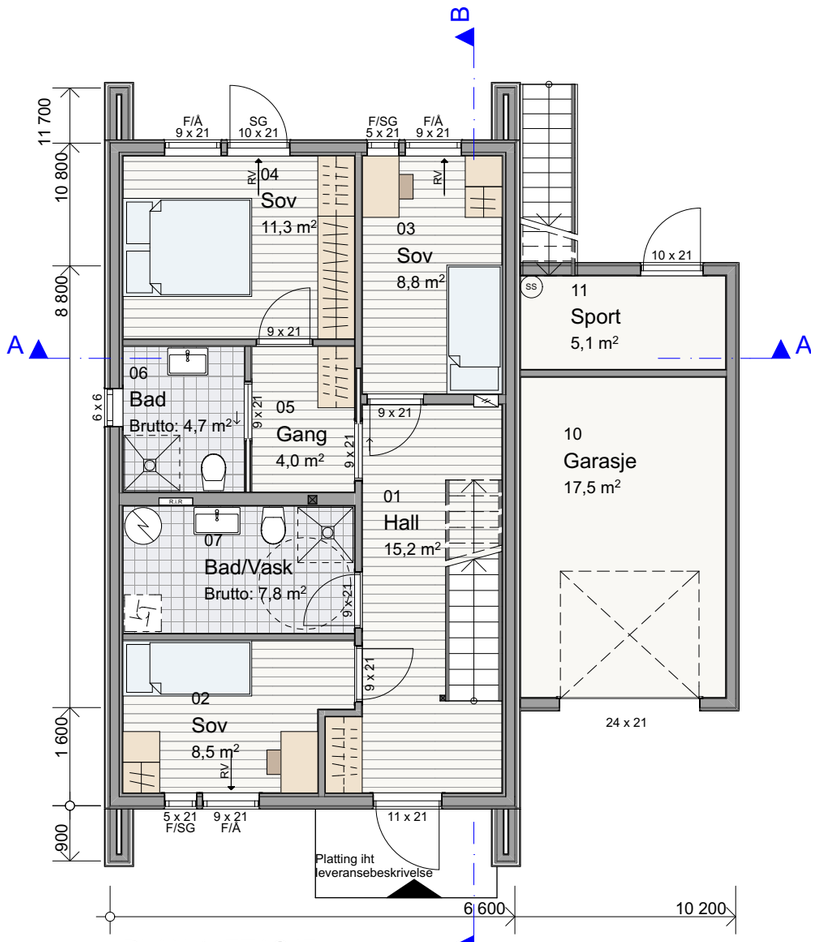

PLAN 1. ETASJE

RV → = Rømningsvei

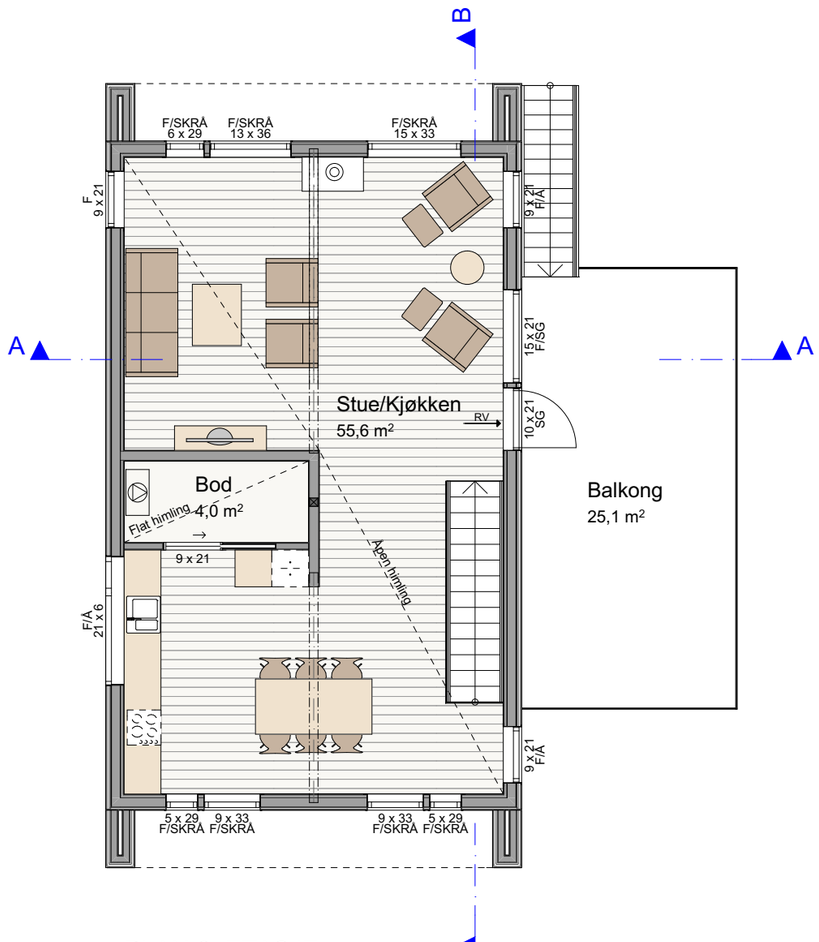

PLAN 2. ETASJE

RV → = Rømningsvei

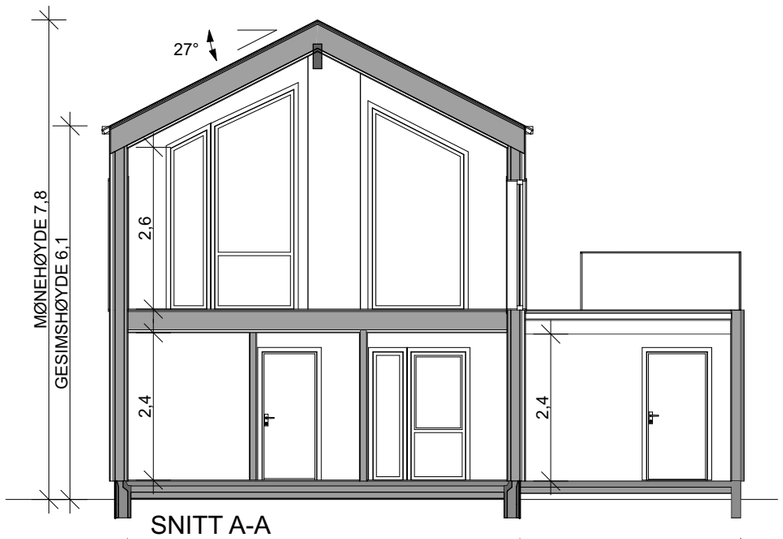

SNITT A-A

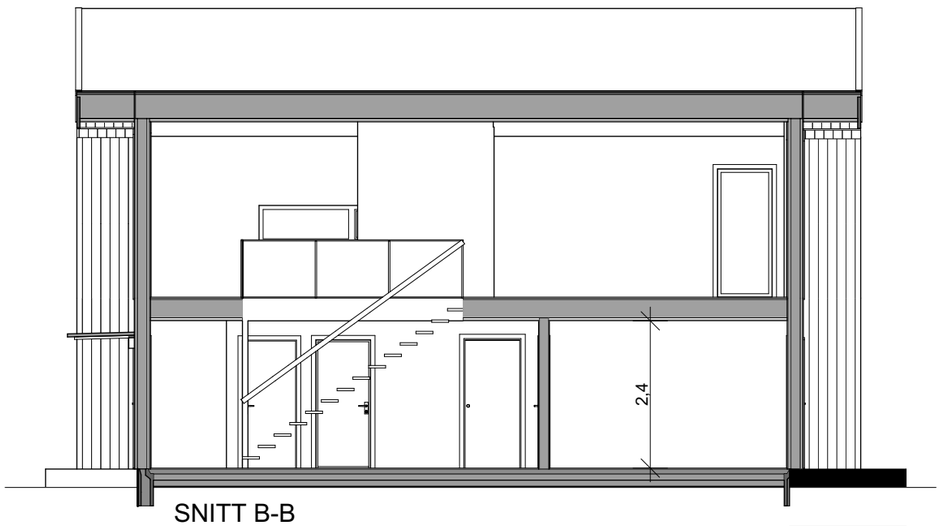

SNITT B-B

BYA	115,4 m²
BRA BYGNING :	
PLAN 1.ETJ	64,2 m²
PLAN 2.ETJ	64,2 m²
SUM	128,4 m²
OVERBYGD UTEAREAL	11,0 m²
GARASJE	17,5 m²
SPORTSBOD	5,1 m²

Prosjektert for:
BLINK HUS

Byggherre:
Tiltakshaver

Byggadresse:
Byggeadresse, Postnr. Sted

Gnr. / Bnr. , kommune

Prosjektnr.:	Fase:	Dato:
P745	SKISSE	2020

Type tegning:	Tegningnr.:	Målestokk:
Plan 1. og 2. Etg	A20-1	A3:1:100

Type bygg:	Utgangspkt:	Sign:
Enebolig	Utg.pkt.	Arkitekt

MESTERGRUPPEN ARKITEKTER

© Tegningen er beskyttet i.h.t. lov om opphavsrett.